La journée du 21 juillet 2019

10 heures :
les exposants
s'installent
sur la place
du monument!

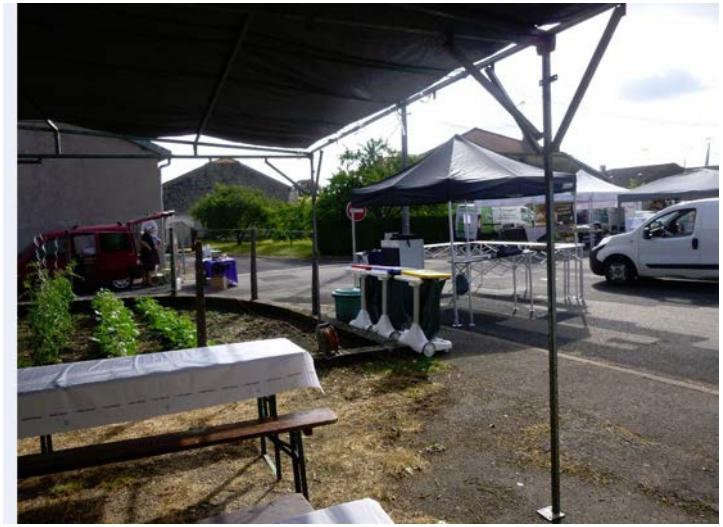

Tous les exposants des produits du terroir (viandes, légumes, produits laitiers, même la bière) sont présents.

Régine, présidente de l’association, accueille les exposants en les invitant à boire un bon café !

Tout est prêt !

Il ne manque plus que les clients !

11h30 :
les visiteurs affluent
et la première coulée
ne saurait tarder !

Pendant que les visiteurs regardent la première coulée, les premières chipolatas sont en train de griller, les premiers clients sont accueillis au bar par Charlotte et Alain.

Rien de tel qu'un bon demi pour se désaltérer après avoir supporté la chaleur du bronze en fusion !

Les visiteurs racontent leur émerveillement, posent des questions,
puis vont se diriger vers le chapiteau pour se restaurer !

Certains visiteurs n’hésitent pas à retarder leur repas, pour écouter Julien leur expliquer, « en raccourcis », les étapes de fabrication des moules, grâce à son support pédagogique.

La chape

Le noyau

La chape

La cloche

Le noyau

Poussés par leur soif d’en apprendre plus, les visiteurs suivent Julien qui se dirige vers la cloche « Marie », coulée lors du 150ème anniversaire de la création de la fonderie, en juillet 1997.

Notre saintier se fait un malin plaisir de surprendre nos visiteurs par les différents tonalités de la cloche qui, somme toute, les amusent tout autant.

L’heure du repas de midi
a sonné !

À la fonderie aussi !

Les couverts en plastique n’étant pas tellement appropriés pour décortiquer les cuisses de poulets, ni une, ni deux, à la bonne franquette, le premier utilise les doigts, très vite suivi par toute l’équipe !

Comme l’un d’eux a dit : « après tout, nous sommes des saltimbanques ! »

24MX
24MX

15 heures

La coulée est imminente !

Au bar de la fonderie, Jeff et Gérard, stoïques, attendent les visiteurs qui se soucient plus de la coulée que de la boisson !

Au revoir !